



「やさしさ」を抱きしめよう

松前町社会福祉協議会

& ボランティアセンター 機関誌

2024 Vol.315

2 月号

社協だより



地域食堂まさきっちゃん 活動報告



12月16日(土)、社会福祉法人連絡会が、昌樹会で地域食堂を実施しました。
(関連7ページ)



目次

松前町社会福祉協議会
イメージキャラクター「ひまわん」

●社協関連

- 心配ごと相談 P1
- 寄付のお礼 P2
- 令和6年能登半島地震義援金募集について P4
- 会員会費のお願い P5

- 見守り新鮮情報 P5
- 職員募集のお知らせ P6
- 松前町社会福祉法人連絡会 P7
- 地域食堂まさきっちゃんのお知らせ

●児童館

- 児童館からこんにちは P3・4

編集・発行/社会福祉法人松前町社会福祉協議会
〒791-3120 愛媛県伊予郡松前町筒井 710-1
(松前町総合福祉センター内)
TEL 089-985-4144 FAX 089-985-3912
<http://www.ecomnet.or.jp/~masaki-shakyou/>
masaki-shakyou@dns01.ecomnet.or.jp

発行日/2024年1月29日(毎月1回発行)印刷所/有限会社ウエストコピー

この広報誌は、皆様にご協力いただいた「赤い羽根共同募金」寄付金の配分金を制作費の一部にあてています。



心配ごと相談所

よろず悩み事の総合窓口

相談料無料

心配ごと相談所では、プロの判断を仰ぎたい内容から、地域や家庭での困りごとの相談まで、幅広いご相談をお受けしております。

相談の内容は、決して漏れることありません。安心して相談してください。

やま

松前町総合福祉センター

問い合わせ・相談予約先

電話 0809-0805-3200

※相談員さんのご都合や急なご事情で変更になる場合がありますので、お電話予約は必ず確認をお願いします。



2月の相談員さん (敬称略)

※(民児員)・・・民生委員児童委員の略

木曜	時間	相談員	土曜	時間	相談員	日曜	時間	相談員
1日	9:00 ～ 15:00	徳本直之 (元民児員) 今津英敏 (元副換事・元調停委員) 高本裕子 (民児員)				4日	9:00 ～ 15:00	野垣康之 (弁護士) 電話予約制 ※予約は2月2日17時まで締め切らせていただきます。
8日	9:00 ～ 15:00	坪内雅子 (元民児員) 水本諭 (人権擁護委員) 弓達耕二 (民児員)	10日	9:00 ～ 15:00	本馬 泉 (司法書士) 電話予約制 ※予約は2月9日12時まで締め切らせていただきます。			
15日	9:00 ～ 15:00	岡田義満 (税理士) 伊藤すみれ (元児童館長・元ハートなんでも相談員) 戒能教子 (民児員)	17日	9:00 ～ 15:00	森本明宏 (弁護士) 電話予約制 ※予約は2月16日12時まで締め切らせていただきます。			
22日	9:00 ～ 15:00	松田雅子 (人権擁護委員) 三好青春 (民児員・元社会保険事務所長) 村上美恵子 (民児員)						
29日	9:00 ～ 15:00	村上朋子 (えひめ家族教育応援ファシリテーター) 岡田徹 (民児員) 垣内ゆかり (民児員)						

電話予約について
司法書士・弁護士の相談は「30分刻みの予約制」とさせていただきます。希望される方は事前に電話で予約してください。

3月の予定

木曜	相談員	土曜	相談員	日曜	相談員
				3日	3月10日に 変更します
7日	民生委員他	9日	司法書士 予約締切 3月8日12時	10日	弁護士 予約締切 3月8日17時
14日	民生委員他	16日	弁護士 予約締切 3月15日12時		
21日	民生委員他				
28日	民生委員他				

↑
締め切りに
ご注意ください

※12:00～13:00 は昼休みです。
※最終相談受付時間は 14:30 となっております。
※町外の方はご利用できません。
※新型コロナウイルスの感染拡大等により、内容等が変更になる可能性があります。

寄付のお礼

12月分の寄付は下記の通りです。
本当に、ありがとうございました。

まごころ銀行（一般受付）

- | | | | |
|--------------------|---|------------|---|
| ● NPO 法人アジアキッズケア | 様 | ● 西古泉老人クラブ | 様 |
| ● ふれあいカフェえがお | 様 | ● (株)黒田海産 | 様 |
| ● 日本キリスト教団松前教会 C・S | 様 | ● 大念寺 | 様 |
| ● 匿名 3件 | | | |

収集ボランティアの協力者（古切手・ペットボトルキャップ 他）

- | | | | | | |
|-------------------|---|-------------------------|---|----------|---|
| ● 竹口 美代子 | 様 | ● 富士 運 | 様 | ● 大塚 康秀 | 様 |
| ● 福本 裕子 | 様 | ● 重川 政子 | 様 | ● 中矢 スミ子 | 様 |
| ● 松浦 嘉子 | 様 | ● 和田 琉 | 様 | | |
| ● 相談支援事業所 菜の花 | 様 | ● 北伊予女子 MBC | | | 様 |
| ● 音訳ボランティアもみの木 | 様 | ● 松前郵便局 | | | 様 |
| ● 松前中学校野球部 | 様 | ● 松前ソフトボールクラブ（スポーツ少年団） | | | 様 |
| ● (株)蘭 | 様 | ● 伊予鉄バス(株)松山南斎院営業所 | | | 様 |
| ● だんだんサロン宗意原 | 様 | ● 松前町シルバー人材センター | | | 様 |
| ● 北黒田老人クラブ | 様 | ● (株)明神丸 放課後等デイサービス十人十色 | | | 様 |
| ● ちびっこサロンいないいないばぁ | 様 | ● 松前町レクリエーション協会 | | | 様 |
| ● 松前ライオンズクラブ | 様 | ● 松前オールスターズ | | | 様 |

まごころ募金箱

- 松前町総合福祉センター

12月分のペットボトルキャップの
回収量は180kg、金額は900円でした。

★ペットボトルのキャップを集めるにあたって★

- ①飲料用のキャップのみが対象です。（醤油の蓋などは対象外です）
- ②キャップに付いているシールや値札ははがしてください。
- ③汚れたキャップは洗ってください。

ご協力よろしく申し上げます。

共同募金にご協力
ありがとうございました



- | | | |
|--------|-------------|---|
| 【学校募金】 | 伊予高等学校 | 様 |
| 【大口募金】 | 松山ヤクルト販売(株) | 様 |



お知らせ ～古切手収集ボランティアの終了について～

いつも収集ボランティアにご協力いただきありがとうございます。

このたび、ボランティア団体の古切手収集活動の中止に伴い、古切手のお預かりは終了といたします。よろしくお願いたします。

**4月開講
予定**

児童館 からこんにちは！！

令和6年度児童館クラブ(年間登録会員募集!!)



	楽しく遊ぼうクラブ カードゲームや、工作、 ドミノや積み木遊び、マンダラアート など楽しく遊びます。	習字クラブ  (愛媛書芸文化協会)	わくわくリトミッククラブ 音楽に合わせて、 リズム体操や手遊び、歌遊びなどを 親子で楽しめます。
場 所	松前町児童館 創作活動室	松前町北公民館 1階 寿の間	松前町児童館 遊戯室
日 程	月1回 土曜日 (計11回)	月4回 土曜日	月1回 日曜日
※学校行事等やで変更する場合があります。			
時 間	14:00~15:30	9:30~11:30	10:00~10:30 (3~5歳児) 10:45~11:15 (0~2歳児)
対 象	松前町内の 小学1年生~小学6年生 (令和6年4月時点で) 先着15名	松前町内の 小学1年生~小学6年生 (令和6年4月時点で) 先着20名	松前町内の 乳幼児と保護者 (令和6年4月時点で) 先着各15組
講 師	西村 祐典氏 (子育てサポート にじいろえんぴつ 代表)	足立 真理氏 (愛媛書芸文化協会 会員)	兵頭 裕美氏 (NPO リトミック研究センター テイプロマB 認定講師)
費 用	年間 3,000円 (工作材料 等)	月謝 3,000円 (講師謝金・書芸誌代・諸会費・ 半紙代・墨代・雑費 等)	無 料
募集期間	2月18日(日) 14:00~受付開始 (休館日除く) ※定員になり次第締め切ります。		 
申込方法	児童館に申込用紙を用意しています。保護者をご記入の上、提出してください。		

移動児童館の お知らせ

児童館が松前校区・北伊予校区に
でかけてみんなをまってるよ！

場 所	日 程	時 間
西公民館 (2階大会議室)	2/6 (火)	15:00 }
	2/13 (火)	
	2/20 (火)	
	2/27 (火)	
東公民館 (2階大会議室)	2/7 (水)	16:45
	2/14 (水)	
	2/21 (水)	
	2/28 (水)	

※水筒は各自ご用意ください。
 ※マスクの着用をお願いします。
 ※都合により、中止になる場合があります。

手洗い、うがいをわすれない
でね。かぜに気をつけてね



松前町児童館

〒791-3133 伊予郡松前町昌農内 456 番地 1
 利用時間 8:30~17:00
 休館日 毎週月曜日・祝日(こどもの日を除く)
 電話・FAX 089-985-3388

- ★警報発令の場合、安全面を考慮し、「閉館」とさせていただきます。
- ★乳幼児は保護者と一緒にご来館ください。
- ★体調不良の方は来館をご遠慮ください。

児童館 から こんにちは！！ イベントのお知らせ

アクションペインティングに挑戦！

絵の具を飛び散らせたり、たらしたり、《絵を描く》という動きを楽しんで画家になりきっちゃおう♪

日 程:2月17日(土)

場 所:松前町児童館

① 10:30~12:00

② 13:30~15:00

講 師:えひめこどもの城 上木秀美

対 象:① 未就学児親子 5組10名程度

② 小学生 10名程度

参加費:無料

持参物:汚れてもいい服装

備 考:体調不良の場合は参加をご遠慮ください

募集期間:2/6(火)から2/10(土)まで

主 催/愛媛県

運 営/えひめこどもの城(指定管理:伊予鉄総合企画株式会社)

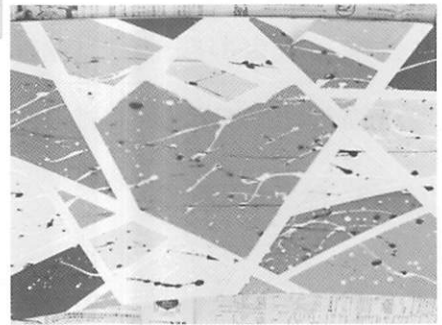
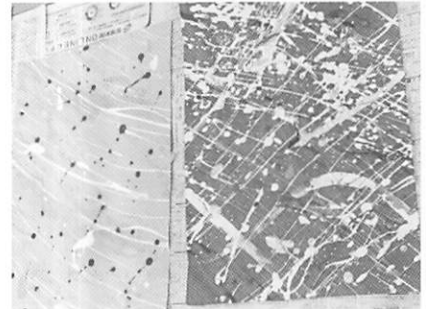

赤い羽根
共同募金

令和6年能登半島地震災害義援金の募集について

この度の災害により被災された皆様に、心よりお見舞い申し上げます。

地震、津波等の影響により、北陸地方を中心に人的及び家屋への甚大な被害が発生し、複数の市町村に災害救助法が適用されました。

中央共同募金会では、被災された方々を支援するため、義援金受入口座を開設しています。

このほか、松前町総合福祉センターに義援金募金箱を設置しておりますので、ご協力よろしくお願ひ申し上げます。

1. 義援金の名称 「令和6年能登半島地震災害義援金」
2. 義援金募集期間 令和6年1月5日(金)から令和6年6月28日(金)まで
3. 義援金受入れ口座

金融機関	支店名	口座番号	口座名義
三井住友銀行	東京公務部	普通預金 0162530	ふく) ちゅうおうきょうどうほきんかい (福) 中央共同募金会
りそな銀行	東京公務部	普通預金 0126815	ふく) ちゅうおうきょうどうほきんかい (福) 中央共同募金会

※三井住友銀行

同行本支店間の窓口及びATMからの振込手数料は無料

※りそな銀行

りそな銀行、埼玉りそな銀行、関西みらい銀行の本支店間の窓口及びATMからの振込手数料は無料。みなと銀行は窓口からの振込手数料のみ無料

(令和6年1月9日現在)

2024年 社協会費のお願い

2月から3月は社協会費のお願いの期間となります
皆さまのご理解とご協力をお願いします

松前町社会福祉協議会では、高齢者や障がい者等、地域住民が安心した暮らしが続けられるよう、下記のような様々な事業を実施しております。

本会の趣旨にご賛同していただける住民の皆様方に、社会福祉協議会の会員になっていただきますようお願い申し上げます。

会員会費の用途

心配ごと相談所の開設	住民を対象に心配ごととの相談活動を行っています。
社会福祉大会の開催	「福祉の町づくり」を進める契機として社会福祉大会を開催しています。
地域福祉活動の支援	地域住民参加による地域福祉活動を支援するために活用しています。
広報啓発活動	社協に関する情報を掲載した「社協だより」を毎月全戸に配布しています。
備品の整備	レクリエーション用品、歩行器などの福祉用具や災害時用防災備品の整備を行います。

**会費年額
一口500円**

2023年 会員会費実績は
4,424,500円でした。
心よりお礼申し上げます。



会員会費は各地区の区長さんにご協力いただき各世帯へお願いさせていただいております。町民の皆さまのご協力をよろしくお願いいたします。

見守り 新鮮情報

意図せぬリボ払い 利用明細は必ず確認を



相談事例	クレジットカードの請求が利用金額より少ないと思っていたが、明細を確認するのが面倒で見ていなかった。後から確認すると、申し込み時からリボルピング払い（リボ払い）で、100万円近い残額があることが分かった。
アドバイス	<ol style="list-style-type: none"> 1. リボ払いは毎月一定額を支払うクレジットカードの支払方法です。 2. 支払いが長期化し、手数料がかさむので注意が必要です。 3. 初期設定でリボ払いになっているカードもあるので注意しましょう。 4. 利用明細は、必ず毎月確認するようにしましょう。

**相談
お問い合わせ**

■消費生活相談窓口（産業課内）電話：089-985-4120

■消費者ホットライン 電話：188（嫌や！イヤヤ！）

相談受付：9時～17時

※毎週火曜日、第1金曜日は、専門の相談員が対応します。

職員募集のお知らせ



厨房喫茶業務（パート）

募集人員	若干名
募集期間	2024年2月5日（月） ～2024年2月22日（木）
受験資格	料理の好きな方
勤務条件等	<p>①勤務日 週3～4日程度 (1)9:00～13:00 (2)9:00～16:00 ※上記の時間でシフトを組みます。 ※土・祝日交代勤務 ※日数は相談に応じます。</p> <p>②勤務地 松前町総合福祉センター</p> <p>③給与 時給910円 ※土・祝日は200円増 ※年2回期末手当支給 ※有給休暇制度有 ※条件により社会保険有</p>

デイサービス（パート） 介護・看護

ホームヘルパー（パート）

募集人員	若干名	
受験資格	<p>①介護業務 資格不問 (介護職員初任者研修終了以上の方優遇) 看護業務 看護師（正・准）免許所有者 ②普通自動車運転免許所有</p>	<p>①介護職員初任者研修修了以上の方 (旧ホームヘルパー2級) もしくは介護福祉士 ②普通自動車運転免許所有</p>
勤務条件等	<p>①勤務日 週3～4日程度 8:15～17:15（8時間） ※土・祝日交代勤務 ※日数及び時間は相談に応じます。</p> <p>②勤務地 松前町総合福祉センター</p> <p>③給与 介護職 時給930円（有資格者） 時給900円（無資格者） 正看 時給1,130円 准看 時給1,030円 ※土・祝日は200円増 ※年2回期末手当支給 ※有給休暇制度有 ※条件により社会保険有</p>	<p>①勤務日 週3～4日程度 8:15～17:15（うち3～8時間） ※土日・祝日交代勤務 ※日数及び時間は相談に応じます。</p> <p>②勤務地 松前町総合福祉センター</p> <p>③給与 時給1,030円 ※土日・祝日は200円増 ※年2回期末手当支給 ※有給休暇制度有 ※条件により社会保険有</p>

申し込み方法（共通）

受付期間等	随時 8:15～17:00（土日を除く）
試験日時等	試験日：随時 試験方法：面接 試験場所：松前町総合福祉センター
提出書類	以下の必要書類を松前町社会福祉協議会に本人が持参してください（郵送不可） ①履歴書（写真貼付） ②資格証明書の写し
お問い合わせ・書類提出先	愛媛県伊予郡松前町大字筒井710-1（松前町総合福祉センター内） 松前町社会福祉協議会 総務管理係 電話 089-985-4144

松前町
社会福祉法人
連絡会

地域食堂まさきっちゃんのお知らせ

地域食堂まさきっちゃんは、町内の社会福祉法人が協力して、「地域の誰もが来れる場所」を目指して実施している「地域の居場所づくり」事業のひとつです。本来は、子どもから高齢者まで、みんなで食事をしながら楽しい時間を過ごしてもらえるような地域食堂を予定していましたが、しばらくは新型コロナの感染防止等のため、テイクアウト（持ち帰り）のみの実施となります。今回の地域食堂は「福八モテナス合同会社」に食事の提供をご協力いただきます。

日時 2024年2月17日（土）
11:30~12:30
場所 社会福祉法人寿楽会
特別養護老人ホーム松前
（松前町西古泉 301-1）
対象 松前町にお住まいの方 ※先着 100名
メニュー ハンバーグ弁当
※アレルギー対応はしていません
※おひとり様 1食限り
※テイクアウト（お持ち帰り）です
費用 無料
申込期間 2/7（水）~2/15（木）
8:30~17:00



バレンタインイベント 同時開催♡



※子ども限定
※弁当申込時に
人数をお伝えください。

※松前町社会福祉協議会（089-985-3200）
までご連絡ください。
※新型コロナウイルス感染症等の状況により、
内容を変更する場合や中止する場合があります。
予めご了承ください。

活動報告

12月16日（土）、社会福祉法人昌樹会（介護老人福祉施設こより）にて地域食堂を行いました。今回は、「ワークハウス睦美」のお弁当の配布に加え、クリスマスイベントとして子どもさん限定でお菓子をお渡ししました。



★松前町社会福祉法人連絡会は、町内の社会福祉法人（エンゼル・鶴寿会・昌樹会・松前町福祉会・みかん会・寿楽会・松前町社会福祉協議会）が協力し、町民の福祉の向上を目指してさまざまな活動を行っています！これらの事業は、各社会福祉法人からの協力金や、赤い羽根の共同募金で行われています。